

[Redacted text]

[Redacted text]

[Redacted text]

[Redacted text]

松北高高渡相  
崎村橋松辺浦

[Redacted text]

[Redacted text]

[Redacted text]

[Redacted text]

[Redacted text]





B

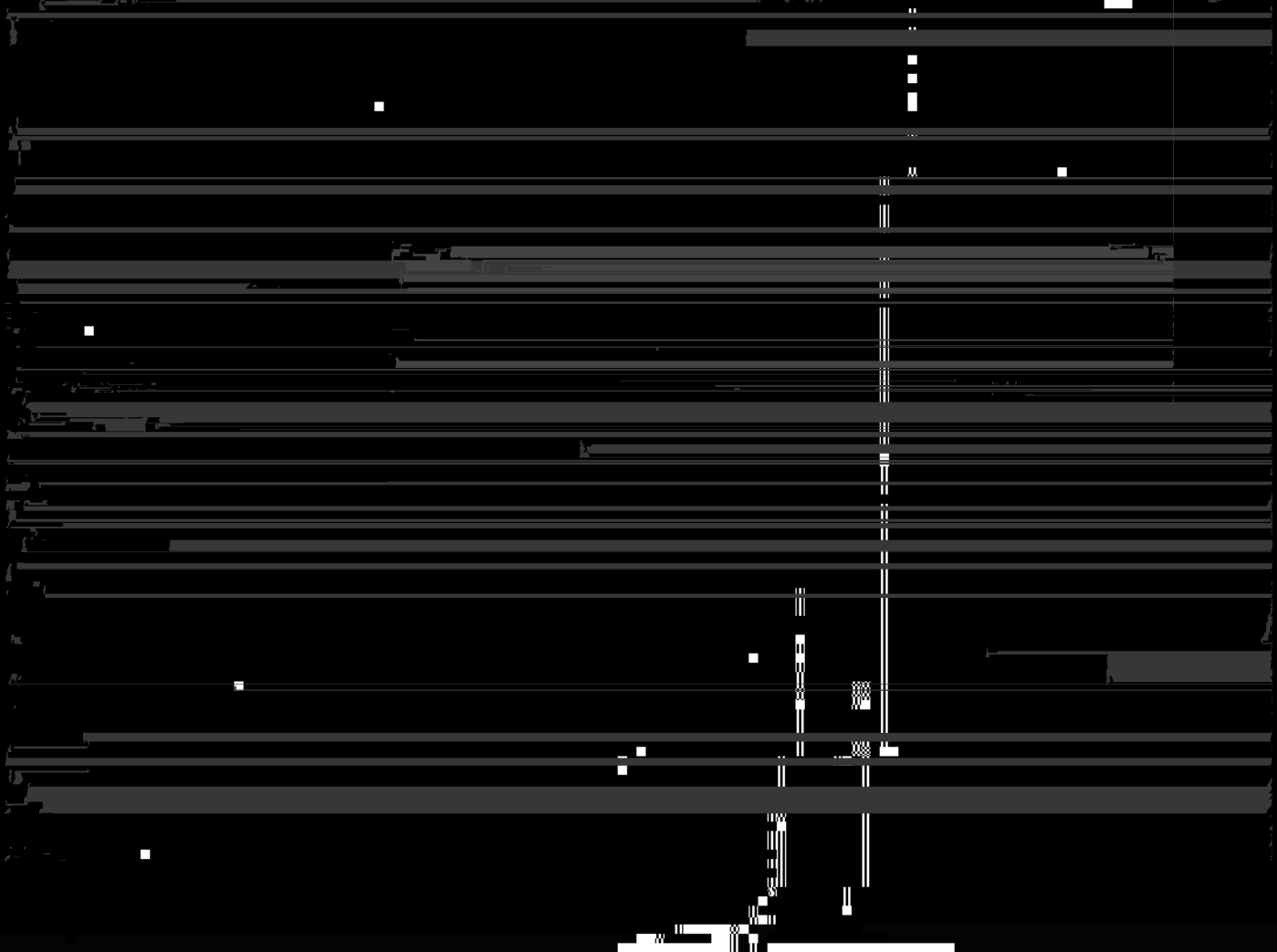
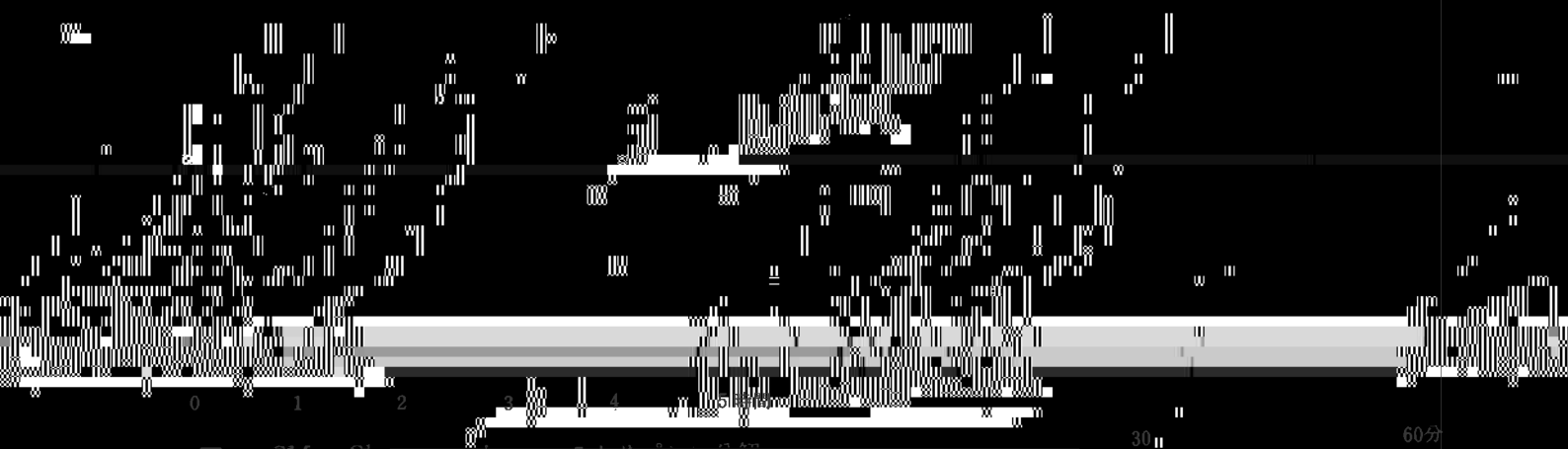



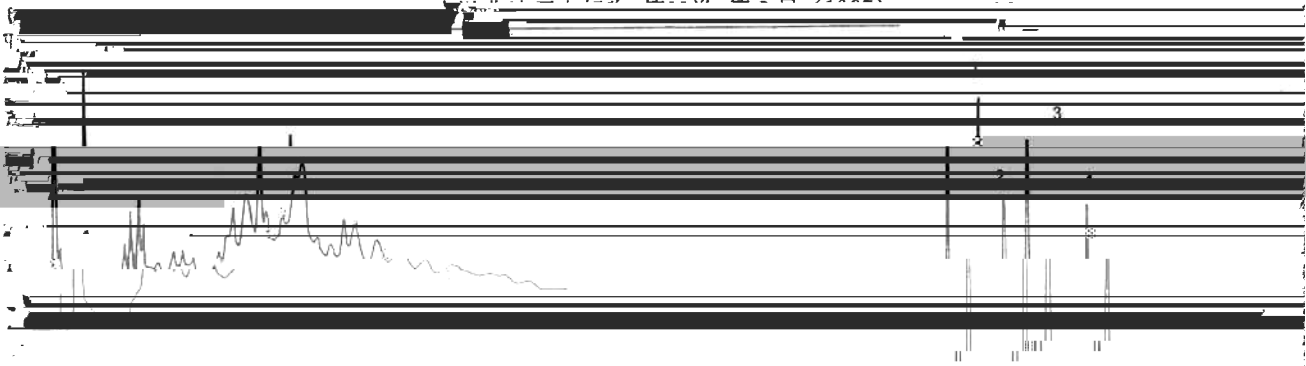

15 30 分

カラム : TSKgel Phenyl-5PW RP(4.6mm i.d. ×7.5cm)

5 10 15 分

スグレコヘ五グレロビンの八難加ト...

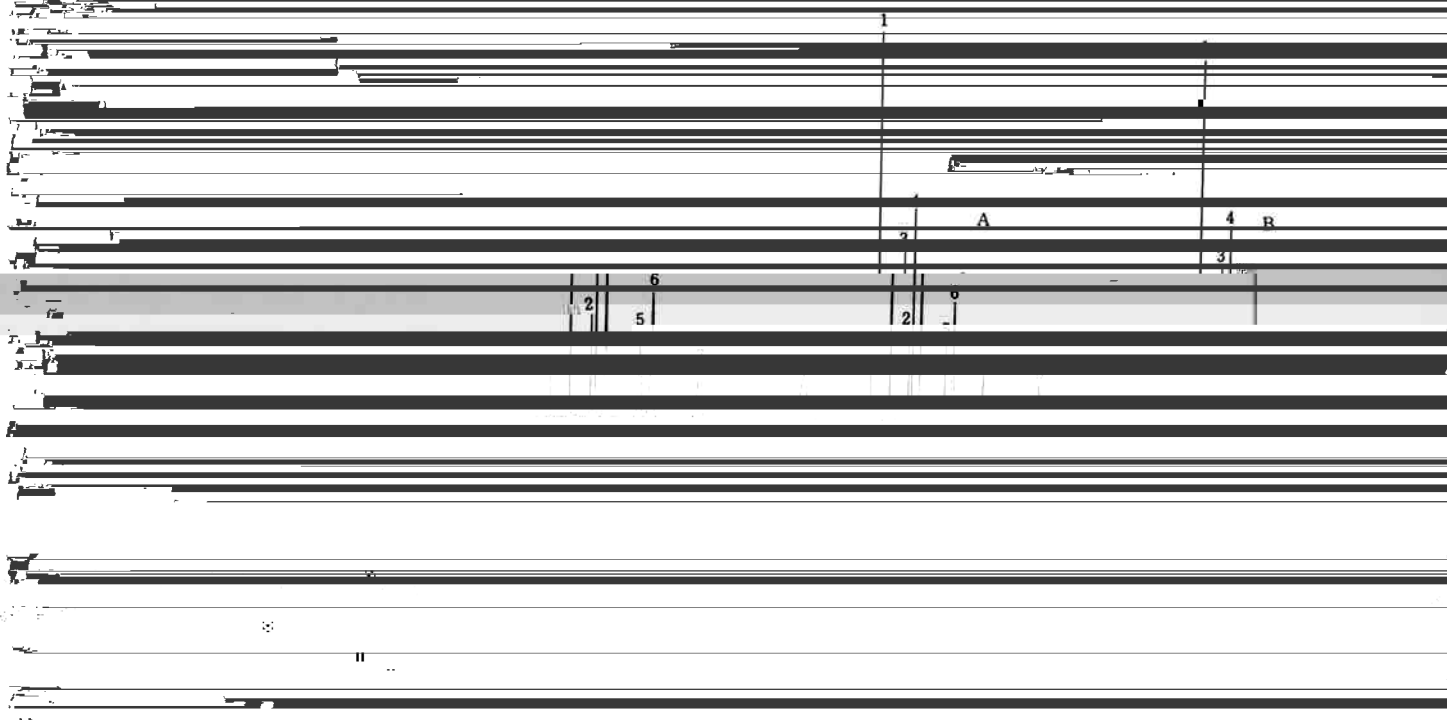



図11 流量グラジエントの応答

試料：シロップ





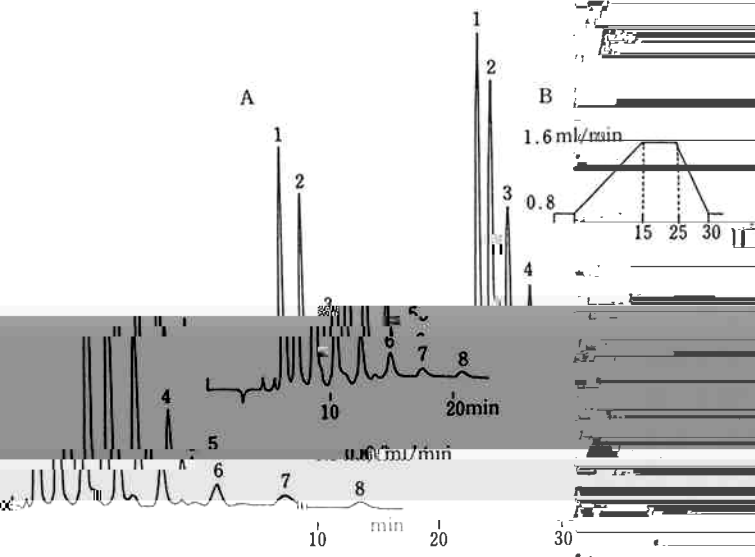

K<sup>+</sup> 1.43227E-05

HPO<sub>4</sub><sup>2-</sup> SO<sub>4</sub><sup>2-</sup>

adding conc. HCl  
10 μl

1/2.5 diluted with  
deionized water

試料:

ナトリウム

カルシウム

マグネシウム

鉄

銅

亜鉛

マンガン

セレン

モリブデン

バリウム

ストロンチウム

ニッケル

コバルト

銀

カドミウム

鉛

ビスマス

チタン

バナジウム

クロム

ニオブ

モリブデン

タングステン

ヨウ素

セレン

テルル

鉛

チタン

バナジウム

クロム

ニッケル

銅

亜鉛

マンガン

...のシュリ酸を測定した例を示す。...  
...のシュリ酸を測定した例を示す。...  
...のシュリ酸を測定した例を示す。...  
ていすもだのに希釈尿を直接測定した場合、多量に存在す  
る物質...  
...のシュリ酸を測定した例を示す。...

界  
る  
の



[The main body of the page is obscured by dense horizontal black lines, rendering the text illegible.]

ntia

cm)

min

)

0nm

間接