

付

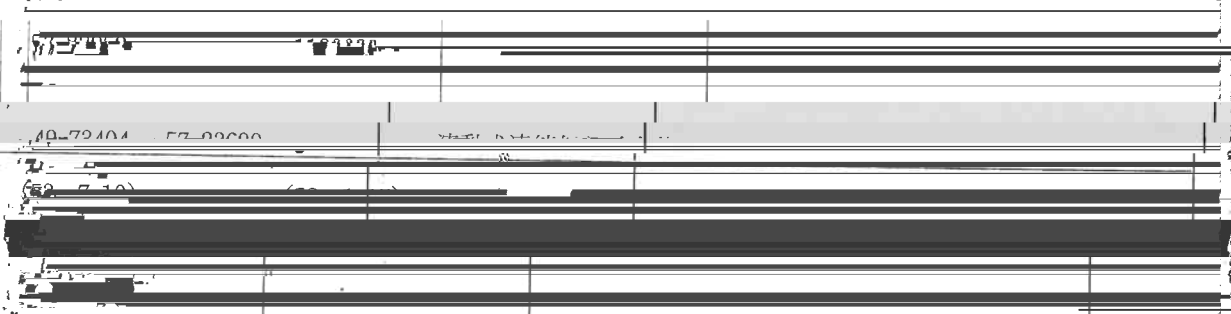

1129978
 (58. 1.17)



(藤井 操
 魚谷 英次)



3

4

12

中野采旦 八生采旦 78年采旦

57-7778 57-99417 1122421

(59-1-28) (59-2-22) (59-3-22)

手利 隆)

48 89660 57-30845 1138255

(49-9-11) (59-9-1) (59-9-11)

山形県
（山形県）

（山形県）

40-75865 47-29114 1190770

18

(49. 7. 4) (57. 7. 8) (58. 3. 24)

19

山形県

八井町

杉森 正徳

51-50124

[Redacted]

宮城県全属マシンの 台数マシンの 45-290~10 ほど確 9~10ト

[Redacted]

[Redacted]

(5) 1720 (6) 1700 (7) 1710

(8) 1730 (9) 1740 (10) 1750

50 25024 55 40500 1144074

25

26

28

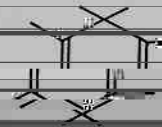

29

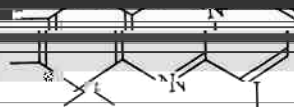
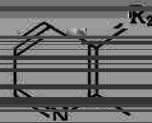

3) 鉄分を含む有機質溶液は、次いで水と接触

№

54. 26700 55. 20255 56. 22700

(54. 2. 0) (55. 2. 12) (56. 2. 00)

(毛利 隆 横山 一男)

一、
 二、
 三、
 四、
 五、
 六、
 七、
 八、
 九、
 十、
 十一、
 十二、
 十三、
 十四、
 十五、
 十六、
 十七、
 十八、
 十九、
 二十、
 二十一、
 二十二、
 二十三、
 二十四、
 二十五、
 二十六、
 二十七、
 二十八、
 二十九、
 三十、
 三十一、
 三十二、
 三十三、
 三十四、
 三十五、
 三十六、
 三十七、
 三十八、
 三十九、
 四十、
 四十一、
 四十二、
 四十三、
 四十四、
 四十五、
 四十六、
 四十七、
 四十八、
 四十九、
 五十、
 五十一、
 五十二、
 五十三、
 五十四、
 五十五、
 五十六、
 五十七、
 五十八、
 五十九、
 六十、
 六十一、
 六十二、
 六十三、
 六十四、
 六十五、
 六十六、
 六十七、
 六十八、
 六十九、
 七十、
 七十一、
 七十二、
 七十三、
 七十四、
 七十五、
 七十六、
 七十七、
 七十八、
 七十九、
 八十、
 八十一、
 八十二、
 八十三、
 八十四、
 八十五、
 八十六、
 八十七、
 八十八、
 八十九、
 九十、
 九十一、
 九十二、
 九十三、
 九十四、
 九十五、
 九十六、
 九十七、
 九十八、
 九十九、
 一百、

公告
(公告月日)

53. 3.14 (57. 10. 20) (58. 6. 30)

岩本 英次, 蔵本 憲一)

1150531 電解槽用材料

(58. 6. 30) 材料
健,



R₁

原 基, 浅見
崎山 (和孝)

出願番号 公生采号 双鈕采号

51-56114 57-13360 1155641

38

(宮之原 勲, 宮崎 弘)

(53-3-6) (57-1-6) (58-7-15)

(村上 次雄, 菊田 光雄)

41

49-141490 57-53379 1157041

№	登録番号 (登録日付)	要	日
---	----------------	---	---

55-855 57-53328 1157227
 (55. 1.10) (57.11.12) (58. 7.15)
 (小山 憲治、大野俊 等、)

57-92780 57-53328
 出願採具 八生採具

6.19/1150361/50.7.05

59-95957 57-53328



(1)

№				

11555 11556 11557

11558 11559 11560

11561 11562

11563 11564 11565 11566 11567 11568 11569 11570

11571 11572 11573 11574 11575 11576 11577 11578 11579 11580

11581 11582 11583 11584 11585 11586 11587 11588 11589 11590

No.	要旨
52	法 (52.4.21) (57.10.16) (目次 松本 秀秋)

接着促進剤

47-96039 57-44464 1100000

70

1100000

佐々 正一 藤井 泰雄

57-70012 59775 1100000 1100000

26

50-100923 58-5074 1170339

山崎 兼三 八生 兼三 野田 兼三

(宮之原 兼三 宮崎 兼三)

55-59995 58-1693 1170339

N

佐藤平次郎の著作目録

清孝, 佐藤平次郎,
双巻)

小
四
村

No	出願番号 (出願年月)	要 旨
----	----------------	--------

八生平口 | 五八四平口 |



2,3,4,5,6,7,8,9,10,11,12,13,14,15,16,17,18,19,20,21,22,23,24,25,26,27,28,29,30,31,32,33,34,35,36,37,38,39,40,41,42,43,44,45,46,47,48,49,50,51,52,53,54,55,56,57,58,59,60,61,62,63,64,65,66,67,68,69,70,71,72,73,74,75,76,77,78,79,80,81,82,83,84,85,86,87,88,89,90,91,92,93,94,95,96,97,98,99,100



出願番号 | 公告番号 | 登録番号
 52-153648 | 53-11917 | 1178109

(松下 聡 佐藤 孝

名田 英平 山田 隆

(特許 P.03) 2003-01-01

52-153648

53-11917

8.13)
(清田

(5

The image shows a page of musical notation, likely a score, with several staves. The notation is partially obscured by large black redaction bars. Visible elements include musical staves with notes, stems, and clefs. There are some handwritten annotations and a small box containing the characters '陽光' (Yōkō) on one of the staves. The page number '125' is in the top right corner. The text '8.13) (清田' is on the left side, and '(5' is on the right side.

(50 ?) (2 - 1 2)

No.

登録番号

要

旨

1957. 10. 17

1957. 10. 17