

高田 京八郎 氏 宛

馬 信 行

場
木

高田 京八郎 氏 宛 青森 県 青森 市 青森 市 青森 市 (R)

Mitsubishi Bank Ltd. (R)

77 02 17

SHUZUKI

01

E	ACT	OP	AREA
09	PS	R	
48	PT	R	
10	VE	R	03477
13	VS	R	
22	PT	R	
53	VE	R	01058
56	VS	R	
09	PT	R	
46	VE	R	00920
49	VS	R	
09	PT	R	
01	VE	R	00664

CN2
EEEEEEEEEE

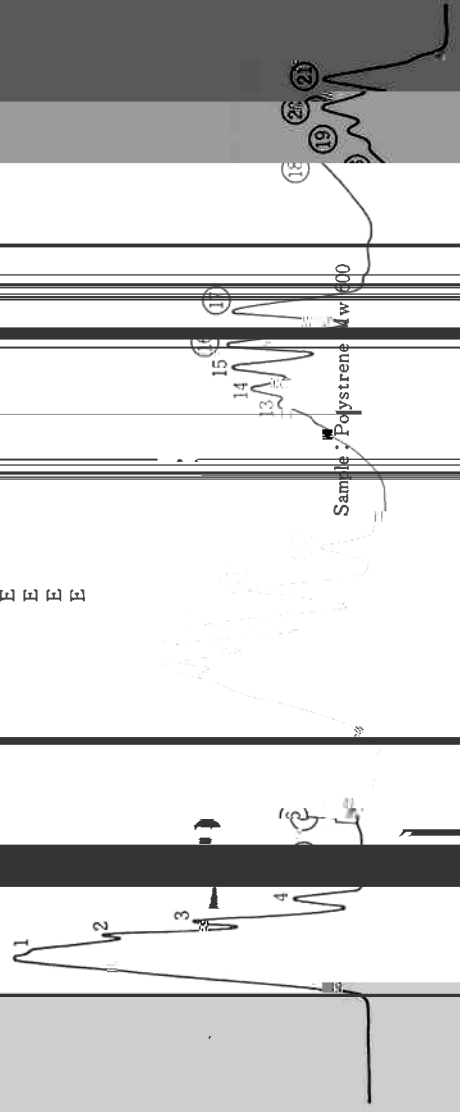

(C)

AT

PE

30

2
1
1
1
2
2
2
3
3
3
4
4
7

3f



Fig. 13 に示されている。 Fig. 13 での各種マ...



いる。

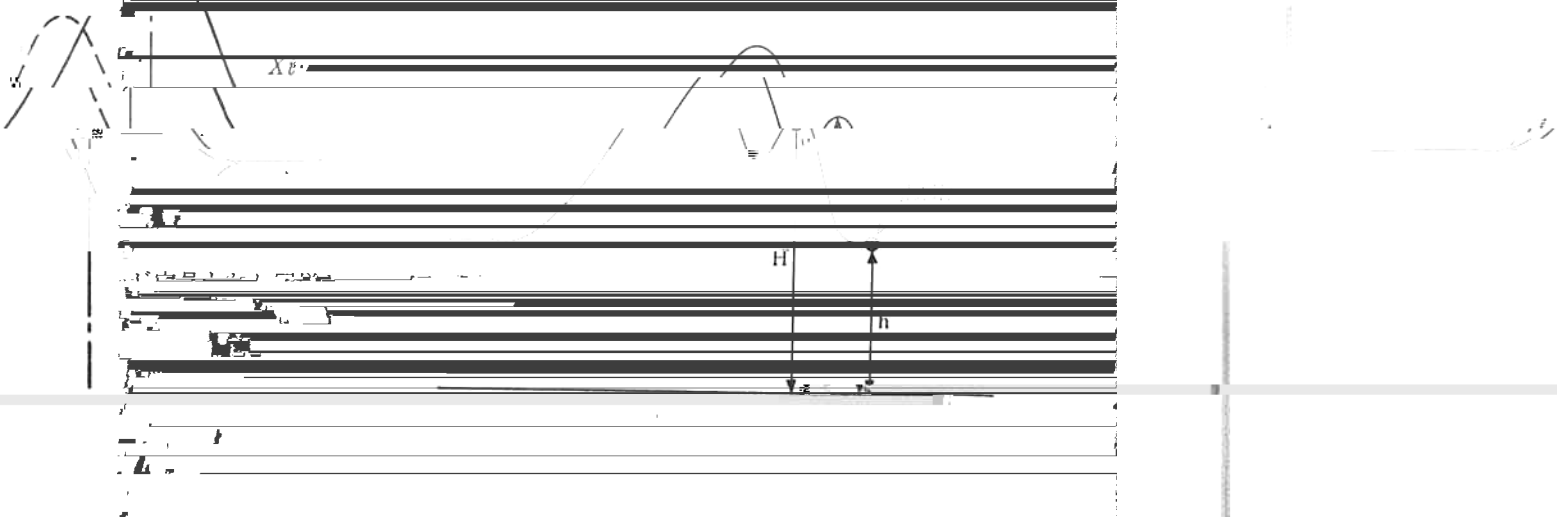

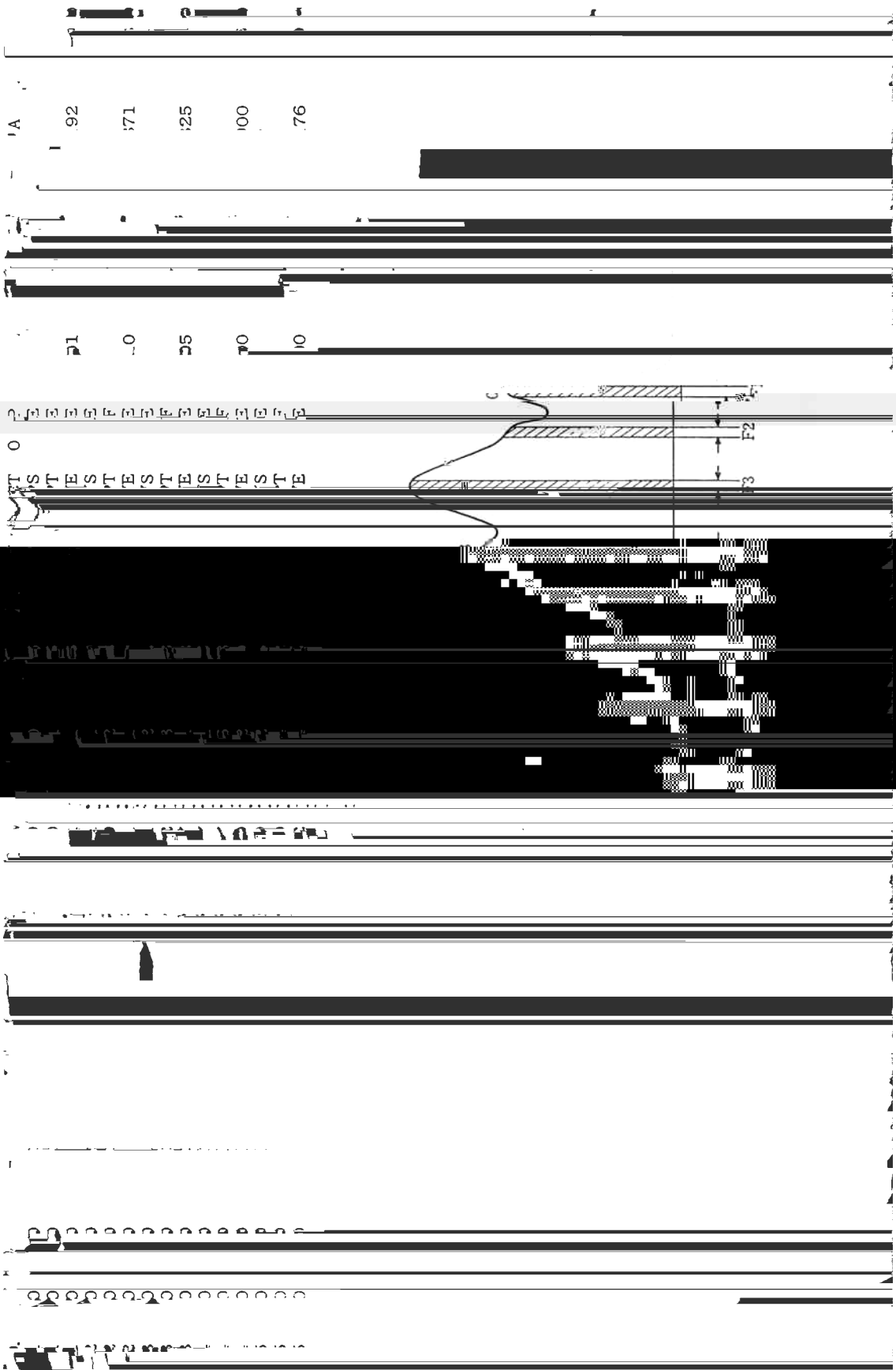
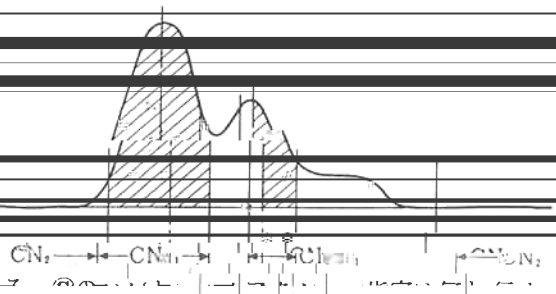
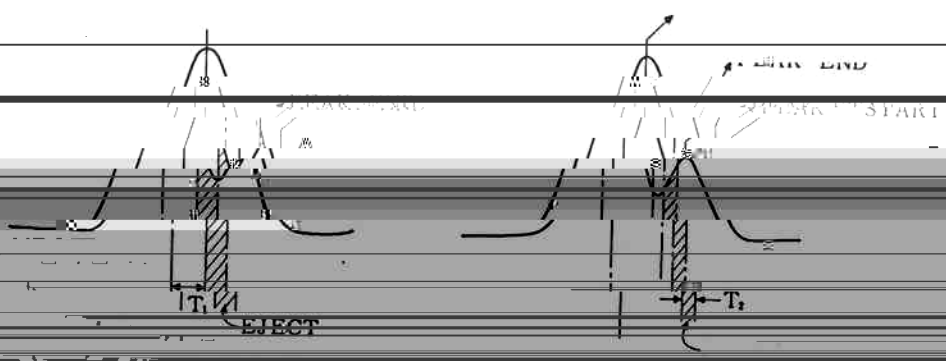

FIG. 503

FIG. 504



と同じ者の方である。



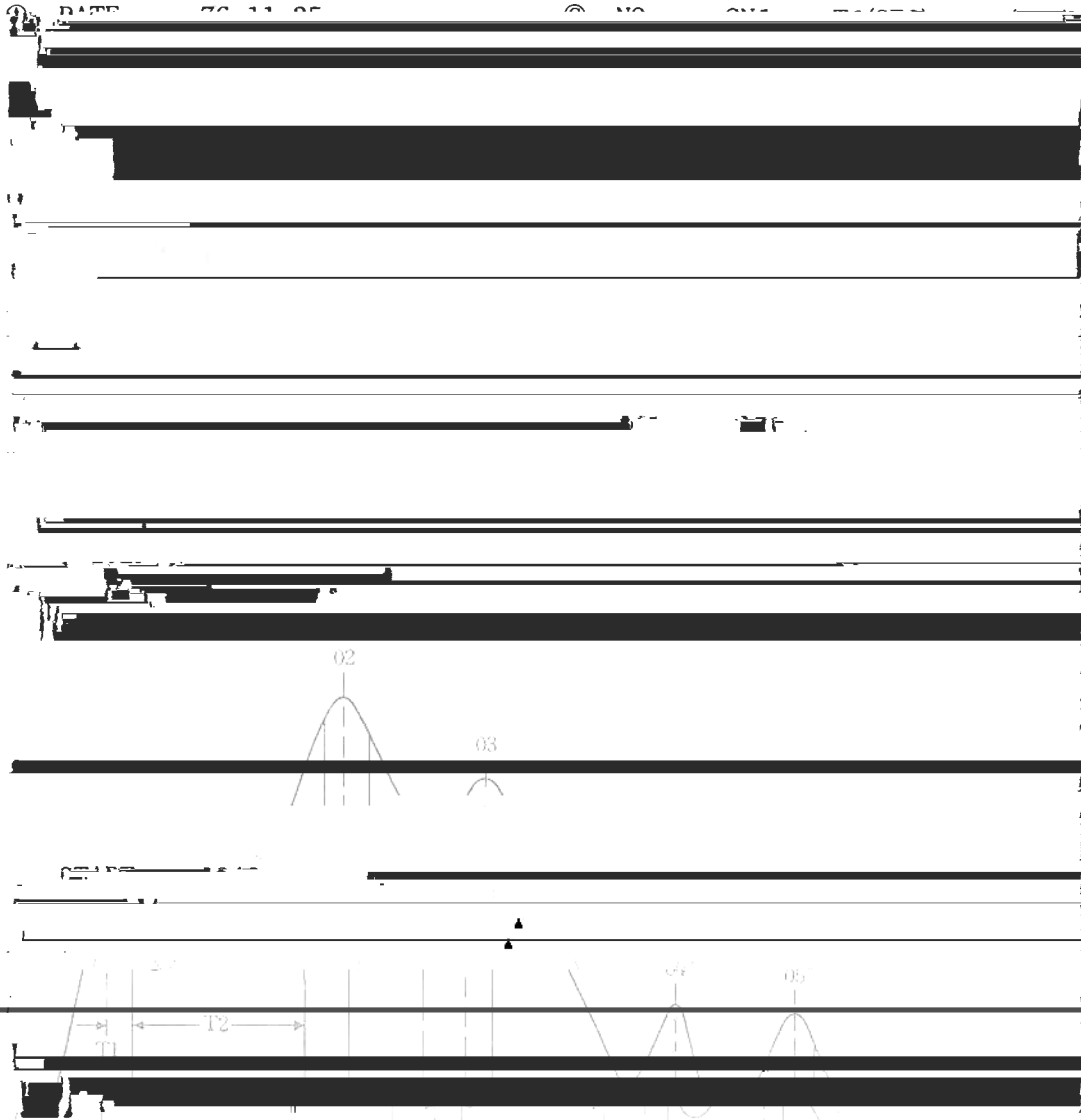

CN2
E
E
E
E
E

—ク No.7 を No.6 に代換し

[REDACTED]

〔2〕 〔1〕の試料を10秒以上加熱し、その後の変化を観察する。

[REDACTED]

(A)

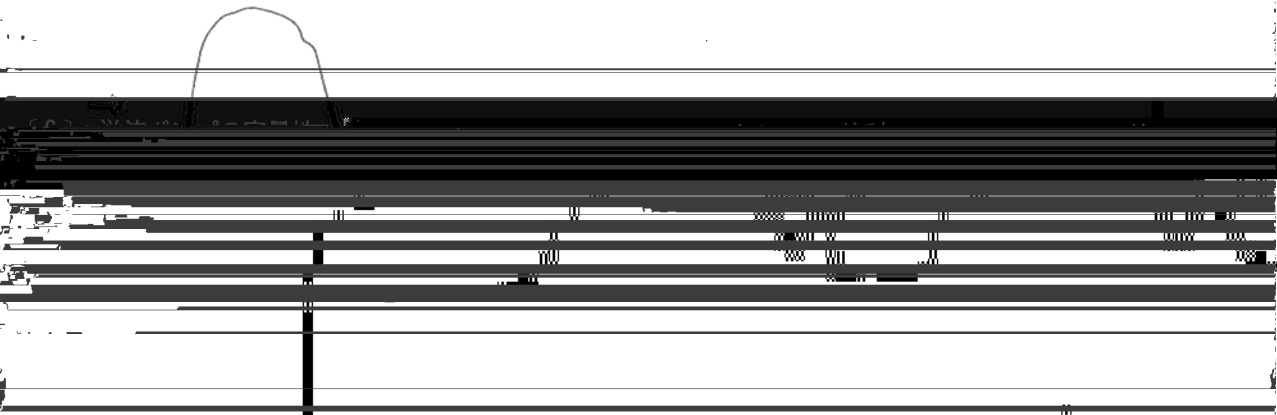
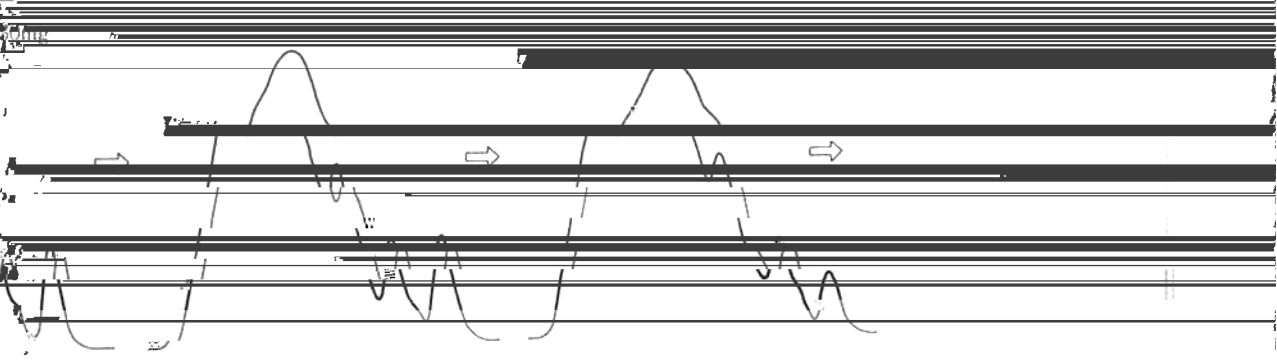

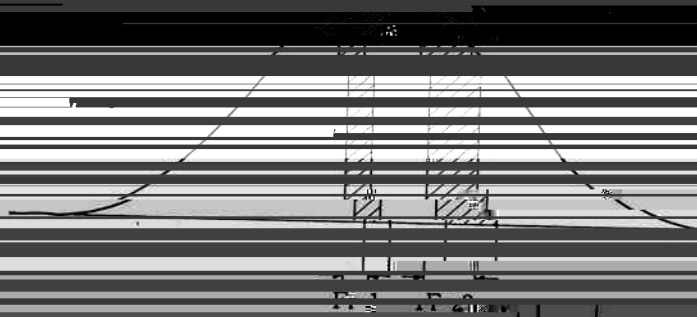

として用いたフェノール樹脂では、このデータよりわか



...

